

โคตรดีดี

ฮ่องกง - เซินเจิ้น

พักฮ่องกง 1 คืน - พักเซินเจิ้น 1 คืน



แม่กวนอิม หาดรีพลัสเบย์

วัดหลินฟา

ตะลุยช้อปปิ้ง Pop Mart

ตะลุยช้อปปิ้ง
สาย POP MART

เริ่มต้น

Highlight

- เจ้าแม่กวนอิมหาดรีพลัสเบย์
- วัดหลินฟา
- วัดแม่กวนอิมฮวงอ่า
- วัดปึกโต
- วัดหวังต้าเซียน
- ร้าน D DRAX - ร้านหยก
- วัดพ่อแซง
- วัดแม่ทับทิม
- ตลาดตงเหมิน
- ช้อปปี่ย่านจิมซาจุ่ย
- ตะลุย POPMART
- วัดกวนอู

9,999

ราคานี้ยังไม่รวมค่าทิปไกด์ 2,000.-

พัก O Hotel / SHAN SHUI Hotel (หรือเทียบเท่า)

เดินทาง เม.ย.-ต.ค. 68 สอบถามได้เลย



เดินทางโดยสายการบินฮ่องกงแอร์ไลน์

นางฟ้าพามู

4 | 2 | HX
วัน | คืน | บิน

HONGKONG AIRLINES
香港航空

HONG KONG



โปรแกรมเดินทาง 4 วัน 2 คืน สายการบินฮ่องกงแอร์ไลน์ (HX)

📅 เมษายน - ตุลาคม 2568

🧳 น้ำหนักกระเป๋า 20 Kg
🍴 อาหาร 4 มื้อ

ราคาเริ่ม **9,999** บาท

BKK  HKG

HKG  BKK

ไฟล์ทบิน เวลาออก เวลาถึง

HX760 02.00 05.55

ไฟล์ทบิน เวลาออก เวลาถึง

HX759 22.55 01.00+1

วันที่ โปรแกรมทัวร์ เข้า เที่ยง เย็น โรงแรม

1 สนามบินสุวรรณภูมิ - สนามบินนานาชาติฮ่องกง

✈️ × ×

2 รีพลัสเบย์ - วัดหลินฟา-วัดแม่กวอนอิมฮ่องฮำ-วัดปักไต

× × ×

O Hotel

วัดหวังต้าเซียน-จิมซาจุ่ย & Ocean Terminal-ที่พัก

หรือเทียบเท่า ★★★

3 D DRAX - ร้านหยก - วัดแชกง - เซินเจิ้น - วัดแม่ทับทิม

✓ ✓ ×

Hong Li Lai Hotel

POPMART - ตลาดตงเหมิน - ที่พัก

หรือเทียบเท่า ★★★

วัดลี้เซินเจิ้น - วัดกวนอู - ร้านหยก - ร้านบัวหิมะ - ร้านเยื่อไผ่

4 COCOPARK MALL- ฮ่องกง- สนามบินฮ่องกง

✓ ✓ ✈️

สนามบินสุวรรณภูมิ

DAY 1

สนามบินสุวรรณภูมิ

(X/X/X)

23.30 น.

พร้อมกัน **สนามบินสุวรรณภูมิ อาคารผู้โดยสารขาออก ชั้น 4 ประตู 10** โดยมีเจ้าหน้าที่บริษัทฯ คอยอำนวยความสะดวกเรื่องบัตรผู้โดยสาร และสัมภาระ โปรดสังเกตป้าย **“นางฟ้าพามู”**



DAY 2

ริพลัสเบย์ – วัดหลินฟา-วัดแม่กวนอิมฮ่องฮ่า-วัดปักไต

วัดหวังต้าเซียน-จิมซาจุ่ย & Ocean Terminal-ที่พัก

(X/L/X)

02.00 น.

บินลัดฟ้าจาก **สนามบินสุวรรณภูมิ** โดยสายการบินฮ่องกงแอร์ไลน์ **เที่ยวบินที่ HX760** (มีบริการของว่างและเครื่องดื่มบนเครื่อง)

05.55 น.

เดินทางถึง **สนามบิน Chek Lap Kok** (เวลาเร็วกว่าเมืองไทย 1 ชม.)

ฮ่องกง ซึ่งตั้งอยู่บนเกาะลันเตา ฮ่องกงเป็นดินแดนตอนปลายสุดทางตะวันออกเฉียงใต้ของประเทศจีน ติดกับ มณฑลกวางตุ้ง ประกอบด้วย เกาะฮ่องกง นิวเทอริทอรีส์ เกาลูน และเกาะเล็กๆ อีก 235 เกาะ หลังจากผ่านการตรวจคนเข้าเมืองแล้วและรับสัมภาระ



จากนั้นนำท่านนมัสการ **แม่กวนอิม**
ริมหาดรีพลัสเบย์ วัดแห่งนี้ถูก
สร้างขึ้นเพื่อคุ้มครองชาวประมงเวลา
ออกเรือไปหาปลาในสมัยก่อน บริเวณ
วัดมีสิ่งศักดิ์สิทธิ์มากมาย ได้แก่ เจ้า
แม่กวนอิม ประดิษฐานอยู่ทาง
ด้านซ้ายของวัด ซึ่งผู้คนนิยมเดินทาง
ไปกราบไหว้ขอพรเรื่องการมีบุตร และ
ยังมีพระสังกัจจายน์ที่เชื่อกันว่าสามารถ
ขอเพศของบุตรที่จะมาเกิดได้ โดย
หลังจากกราบไหว้แล้วก็ให้ลูบที่ท้อง
ของพระสังกัจจายน์ ถ้าอยากได้ลูกชาย
ให้ลูบท้องซ้าย อยากได้ลูกสาวให้ลูบ
ท้องขวา ถัดมาคือ เจ้าแม่ทับทิมเทพี
แห่งท้องทะเล ท่านจะคอยคุ้มครองผู้

เดินทางทางเรือ หรือผู้ที่เดินทางไปไหนมาไหนท่านจะคอยคุ้มครองให้ปลอดภัย และมีโชคลาภ ถัดจาก
บริเวณที่กราบไหว้ขอพร ก็จะมีศาลาแปดเหลี่ยมริมน้ำ และสะพานเล็กๆ ที่ชื่อว่าสะพานต่ออายุ ซึ่งเชื่อกัน
ว่าหากเดินข้ามสะพานแห่งนี้ 1 ครั้ง ก็จะมีอายุยืนขึ้น 3 ปี

จากนั้นนำท่านขอพร **วัดหลินฟา (Lin Fa) หรือวังดอกบัว** วัด
จีนตั้งอยู่บริเวณหว่านจ่ายคอสเวย์เบย์วัดนี้สร้างขึ้นในปี 1863
ภายในประดิษฐานเจ้าแม่กวนอิมที่ศักดิ์สิทธิ์มีโคมไฟดอกบัวนับ
ร้อยโคมที่เราสามารถมองเห็นได้ในวิหารเปรียบเสมือนความ
เจริญรุ่งเรืองของผู้ที่มานมัสการเจ้าแม่กวนอิมเคยมีประวัติเล่าว่า
เจ้าแม่กวนอิมเคยมาปรากฏกายภายในบริเวณวัดชาวบ้านจึง
สร้างวิหารที่มีลักษณะคล้ายดอกบัวขึ้นนอกจากนี้ภายในวัดเรายังได้เห็นประติมากรรมจิตรกรรมที่สวยงาม



โดยเฉพาะหลังคาและส่วนบนของผนังจะเห็นมังกรและนกฟีนิกซ์และยังมีอีกหลากหลายให้ท่านได้ชม
มีขึ้นแซ่ นำสวด และ ขั้นตอนการไหว้ เน้นขอพรเรื่องการเงิน



จากนั้นนำท่าน ให้อธิษฐาน ขอบุญ ขอเงิน **วัดแม่กวนอิมสองฮ่า** วัดเก่าแก่ของฮ่องกงสร้างตั้งแต่ปี ค.ศ. 1873 เป็นวัดขนาดเล็กที่มีชาวฮ่องกงศรัทธานับถือกันเป็นอย่างมาก วัดแห่งนี้เป็นที่ประดิษฐาน **องค์เจ้าแม่กวนอิมสองฮ่า** ที่มีชื่อเสียงเรื่องการให้ยืมเงิน เชื่อกันว่าท่านช่วยพลิกฟื้นเศรษฐกิจของชาวฮ่องกง ผู้คนจึงนิยมมาขอยืมเงินทำธุรกิจจนสำเร็จร่ำรวย รุ่งเรืองโดยให้ท่านอธิษฐานขอพรต่อหน้า เจ้าแม่กวนอิมสองฮ่า พร้อมกับระบุวันเวลาในการขอพรด้วย จากนั้นนำธูปธูปตามฐานะและศรัทธาที่เราจะนำเป็นสื่อในการขอพร เขียนจำนวนเงินที่ต้องการลงไปด้วย ใส่สกุลเงินยิ่งดีใหญ่ แล้วนำเงินใส่ในซองแดง ควรเตรียมซองแดงไปเอง นำซองแดงไปวนรอบกระถางธูป วนขวาจำนวน 3 ครั้ง แล้วเก็บซองแดงในกระเป๋าสตางค์ เป็นเงินขวัญถุง ถ้าประสบความสำเร็จตามที่มุ่งหวังให้นำเงินในซองแดงทำบุญหยอดตู้ที่วัดแห่งนี้ในโอกาสต่อไป วิธีไหว้ให้ปัง ให้ได้โชคลาภเงินทอง ต้องไปกับเราเท่านั้น

กลางวัน บริการอาหารกลางวัน ณ ภัตตาคาร (มื้อที่ 1)

จากนั้นนำท่านชม **วัดปักไต่** เป็นวัดเล็กๆ ที่มีความหมายกับชาวบ้านในฮ่องกงโดยแรกเริ่มสร้างขึ้นตั้งแต่ปี ค.ศ.1876 แต่ชาวบ้านเรียกร้องให้สร้างใหม่จนสุดท้ายในปี ค.ศ.1929 ก็ได้สร้างขึ้นตามที่ตั้งในปัจจุบันซึ่งไม่ไกลจากเดิม วัดนี้บูชาเทพเจ้าปักไท่ในลัทธิเต๋า เทพเจ้านักรบผู้ปราบหมู่มารลงได้ ฮ่องกงจึงศรัทธา เพื่อให้มีอำนาจบารมี



จากนั้นนำท่านเดินทางสู่ **วัดหวังต้าเซียน** ตั้งอยู่ใจกลางเมือง โดดเด่นด้วยสถาปัตยกรรมแบบเซินที่งดงาม ซึ่งวัดแห่งนี้เป็นที่ประดิษฐานของเทพเจ้าจีนหลายองค์อย่างเทพเจ้าหลักของวัดคือ เทพหวังต้าเซียน เทพเจ้าตามความเชื่อชาวจีน เดิมท่านชื่อ ท่านจะดลบันดาลพรเกี่ยวกับสุขภาพให้ **"หวังช่องช่อง"**

สุขภาพแข็งแรง ปราศจากโรคภัยไข้เจ็บ แต่เป้าหมายของคนโสดอยากมีคู่ ต้องเดินมาข้างๆ ซึ่งจะมีศาล
กลางแจ้งของ **เทพเจ้าด้ายแดงหรือเทพเจ้าหยุกไหล** รูปปั้นสีทองมีเสี้ยวพระจันทร์อยู่ด้านหลังประทับ
อยู่ ซึ่งชาวจีนต้องมาขอพรความรักกันที่นี่ โดยการ **ขอพรกับเทพเจ้า** **องค์นี้ต้องใช้ด้ายแดงผูกนิ้ว**
เอาไว้ไม่ให้หลุดระหว่างพิธี



พาท่านช้อปปิ้ง **ย่านจิมซาจุ่ย (tsim sha tsui)** เป็นย่านช้อปปิ้งชื่อดังของเกาะฮ่องกง ที่คนไทยทั่ว ๆ
ไปก็ต้องรู้จัก และพูดกันหนาหูติดปากมานาน ตั้งอยู่บริเวณริมอ่าววิคทอเรีย ของฝั่งเกาลูน ฮ่องกง เมื่อ
พูดถึงจิมซาจุ่ย ทุกคนก็ต้องนึกถึง ถนนนาธาน ซึ่งทอดยาวตั้งแต่จิมซาจุ่ยไปจนถึงย่านปรีนซ์ เอ็ดเวิร์ด
นับเป็นถนนสายช้อปปิ้งอย่างแท้จริง และเป็นเส้นหน่อหนึ่งหนึ่งของฮ่องกง ที่ทั้งสองฟากฝั่งของถนนจะเต็ม
ไปด้วยร้านค้าต่างๆ มากมาย ทั้งเสื้อผ้าแบรนด์เนมชื่อดังทั่วโลก เครื่องหนังชั้นดี ห้างสรรพสินค้าทันสมัย
ร้านอาหารและภัตตาคารสุดหรู โรงแรมตั้งแต่ระดับเกสต์เฮาส์ ไปจนถึงระดับ 5 ดาว

นำท่านช้อปปิ้ง **POPMART** เอาใจสาวกอาร์ตทอย...ตามล่าบูบู้ และมีให้เลือกทั้ง Kubo / Molly/
Hirono / Disney Pixar / Labubu และอีกมากมาย



คํ้า อิสระอาหารคํ้าตามอัธยาศัย

พักที่ นำท่านเข้าสู่ที่พัก O HOTEL หรือเทียบเท่า (ห้องกกง)



DAY 3

D DRAX - ร้านหยก - วัดแขก - เซ็นเจิ้น - วัดแม่ทับทิม -
POPMART - ตลาดตงเหมิน - ที่พัก (B/L/X)



เช้า

๑๐! รับประทานอาหารเช้า ณ ภัตตาคาร ติมซ่า (มื้อที่ 2)

จากนั้นนำท่านชม งานของขวัญ D DRAX โรงงานที่ขึ้นชื่อในการผลิตกังหันนาโชค องค์กังหันทุกองค์ถูกวางและออกแบบตามหลักฮวงจุ้ยโดยซินแซของฮ่องกง ผ่านพิธีจากวัดแขกหมิว โดยได้ซื้อ ที่ทำพิธีผ่านไฟ ปลุกเสกให้ทุกองค์ เพื่อให้ทุกองค์ ที่นำมาสวมใส่เสริมความเฮง ความรวย มีสิ่งดีๆเข้ามาในชีวิต เสริมฮวงจุ้ย ตัวไบพัดกังหันหมุนได้รอบทิศทาง หมุนไปมาตามการเคลื่อนไหวของร่างกาย ด้วยความเชื่อที่ว่า กังหันช่วยหมุนชีวิตพลิกผัน จากร้ายกลายเป็นดี จะช่วย "ดึงดูนำพาสิ่งดีๆเข้ามาในชีวิต บัดเป่าสิ่งไม่ดีพัดออกไป" พาชีวิตราบรื่น เจริญก้าวหน้า ทั้งหน้าที่การงาน โชคลาภ เงินทองวิ่งเข้าหา รับทรัพย์เหมือนกังหันที่ลู่ลม



นำท่านชม **ร้านหยก** ชมความงามปีเซียะที่เชื่อกันว่า ใครมีไว้บูชา เงินทองจะไหลมาไม่ขาดสาย

ตามนโยบายของรัฐบาลฮ่องกง ร่วมกับการท่องเที่ยวฮ่องกงเพื่อโปรโมทสินค้าฮ่องกงในนามของร้านรัฐบาล คือ กังหัน หยก ซึ่งจำเป็นต้องระบุไว้ในโปรแกรมท่องเที่ยว เพราะมีผลกับราคาทัวร์ ทางบริษัทจึงขอเรียนเชิญให้แวะชมสินค้ารัฐบาล การซื้อ ขึ้นกับความพึงพอใจของลูกค้าเป็นหลักไม่ได้บังคับแต่อย่างใด

จากนั้นนำท่านเดินทางสู่ **วัดแชกง** วัดที่ชาวฮ่องกงให้ความเลื่อมใสศรัทธามาเนิ่นนานสร้างขึ้นเพื่อระลึกถึงตำนานนักรบแห่งราชวงศ์ซ่ง **เทพเจ้าแชกง** แม่ทัพปราบศึกที่กล้าหาญ ในกองทัพของท่านยามที่ออกรบเพื่อดำเนินศึกศัตรูทุกทิศทางต่างๆ ท่านจะใช้สัญลักษณ์รูปกังหัน 4 ใบพัด ติดไว้ด้านหลังรถศึกนำขบวนในกองทัพของท่าน ซึ่งท่านมีความเชื่อว่าเมื่อพกพาสัญลักษณ์รูปกังหันนี้ไปไหนที่ใดๆ กังหันนี้จะช่วยเสริมสิริมงคลนำพาแต่ความโชคดีมีอำนาจเข้มแข็งเสริมกำลังใจให้แก่กองทัพของท่านชื่อเสียงในการนำทัพสู้ศึกของท่านจึงเป็นตำนานมาจนทุกวันนี้



นำท่านเดินทางสู่ **เมืองเซินเจิ้น** โดยรถไฟความเร็วสูงข้ามด่านเหลียนถั่ง

เซินเจิ้น ตั้งอยู่ในมณฑลกวางตุ้ง ติดกับฮ่องกง และมีพรมแดนติดกับเมืองตงกวนและฮุ่ยโจว นอกจากนี้ยังเป็นเขตเศรษฐกิจพิเศษแห่งแรกของประเทศจีน ภูมิอากาศสบายๆ และทัศนียภาพของชายฝั่ง

และเทือกเขาที่กว้างไกลได้เปลี่ยนให้เซินเจิ้นเป็นจุดหมายในใจของนักท่องเที่ยว โดยเป็นจุดหมายห้ามพลาดอันดับที่ 31 ของโลก จากการจัดอันดับของ The New York Times ที่นี่ยังเป็นศูนย์กลางขนส่งสาธารณะที่สำคัญสำหรับผู้เดินทางเข้าและออกจีนแผ่นดินใหญ่



กลางวัน

บริการอาหารกลางวัน ณ ภัตตาคาร (มื้อที่ 3)

จากนั้นนำท่านชม **วัดแม่ทับทิม** นมัสการเจ้าแม่ทับทิมเสริมสิริมงคล วัดที่สร้างขึ้นเพื่อเป็นวัดของม่าจ้อโป๊ หรือ เจ้าแม่หม่าโจ้ว เทพเจ้าสตรีที่ได้รับความนิยมในหมู่ของชาวฮกเกี้ยน ชาวแต้จิ๋ว ท่านสามารถขอพรในเรื่องของ หน้าที่การงานให้สำเร็จ หรือขอให้หายป่วยจากโรคร้าย หรือการเดินทางให้มีความราบรื่นประสบความสำเร็จในชีวิต สร้างขึ้นจากหินแกรนิตจำนวน 365 ชิ้น ซึ่ง ผู้ที่มากราบไหว้บูชาไปตลอดทั้งปีและที่ด้านหลังของรูปปั้นก็คือตัวอาคารหลักของวัดที่สร้างขึ้นตามแนวภูเขาซึ่งยังมีทั้งหอคอยและบ่อน้ำพุร้อนอยู่ในบริเวณเดียว **ปิดทุกวันจันทร์**



จากนั้น พาท่านช้อปปิ้ง **POPMART** เอาใจสายนักสะสมสุโลกแห่ง ความน่ารัก ที่มีหน้าตาสุดคิ้วท์และสไตล์เฉพาะตัว ทั้งเจ้า Molly ในชุดอวกาศ และ Labubu กระต่ายน้อย



พาท่านช้อปปิ้ง **ตลาดตงเหมิน** เป็นถนนช้อปปิ้งที่มีความยาวเกือบ 2 กิโลเมตร เป็นสถานที่ที่นักท่องเที่ยวจีนนิยมมาช้อปปิ้งเป็นอันดับสองรองจากห้าง Lowu แต่จะแตกต่างกันตรงที่ตลาดตงเหมินส่วนมากจะเน้นแฟชั่นวัยรุ่น วัยทำงาน อารมณ์ประมาณสยามเซ็นเตอร์บ้านเรา จะเต็มไปด้วยห้างสรรพสินค้าและพลาซ่าเล็กๆ มีร้านค้าให้เลือกซื้อมากมาย



คำ **อิสระอาหารค่ำตามอัธยาศัย**

พักที่ นำท่านเข้าสู่ที่พัก Hong Li Lai Hotel หรือเทียบเท่า (จีนเจิ้น)

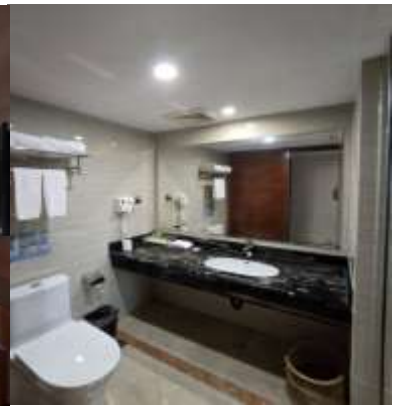

DAY 4

วัดลัษเฐินเงิน - วัดกวนอู - ร้านหยก - ร้านบัวหิมะ - ร้านเหื่อไผ่ -
COCOPARK MALL- ฮ้างกง- สนามบินฮ้างกง -
สนามบินสุวรรณภูมิ (B/L/X)

เช้า ๑๐ | รับประทานอาหารเช้า ณ โรงแรม (มื่อที่ 4)

จากนั้นนำท่านชม **วัดลัษเฐินเงิน** เป็นวัดอายุนับร้อยปีในเมืองเซินเจิ้น มีความวิจิตรงดงาม ขอพรเจ้าแม่กวนอิม ขอพรเทพ เพื่อความเป็นสิริมงคลในชีวิต เจ้าแม่กวนอิมจะช่วยปัดเป่าความทุกข์และโรคร้ายไข้เจ็บให้แก่ผู้เดือดร้อน ขจัดสิ่งอัปมงคลทั้งหลาย และจะพบกับความสุขตลอดไป พาชมโถงลับที่เก่าแก่ภายในวัดลัษแห่งนี้



จากนั้นนำท่านสู่ **วัดกวนอู (Guan Yu Temple)** *ขอพรให้ชนะชัยทุกสิ่ง* สัญลักษณ์ของความซื่อสัตย์ ความกตัญญู ความจงรักภักดี ความกล้าหาญโชคลาภ บารมี ท่านเปรียบเสมือนตัวแทนของความเข้มแข็งเด็ดเดี่ยวของอาจไม่ครั้นคร้ามต่อศัตรู ท่านเป็นคนจิตใจมั่นคงตั้งขุนเขา มีสติปัญญาเฉลียวฉลาด ไม่เคยประมาท การขอพรท่านก็หมายถึงขอให้ท่านช่วยอุดช่องว่างไม่ให้เพลิงง พลุ้แก่ฝ่ายตรงข้ามให้เกิดความสมบรูณ์ด้วยบรืวารที่ดี ** Guan Au Temple will closed on Monday – ปิดทุกวันจันทร์

กลางวัน ๑๐ | รับประทานอาหารกลางวัน (มื่อที่ 5)



นำท่านชม **หยกจีน** ของล้ำค่าที่ขึ้นชื่อ ซึ่งชาวจีนมีความเชื่อว่าหยกคือ สัญลักษณ์ของความดีงาม สติปัญญา และความยุติธรรมรวมไปถึงลัทธิขงจื้อยังให้ความหมายของหยกในแง่ของสัญลักษณ์แห่ง ปัญญา ความเห็นอกเห็นใจ ความพอประมาณ และความกล้าหาญ ซึ่งหากใครได้ครอบครองหยกจะพบ ความสุขความเจริญรุ่งเรือง ความร่ำรวย ความมีโชค รวมถึงทำให้อายุยืนอีกด้วยให้ท่านได้เลือกชมหยกที่ ได้ผ่านการเจียรไนมาเป็นเครื่องประดับนำโชค อาทิเช่น กำไลหยก แหวนหยก หรือ แผ่นเข้า ให้ท่านได้เลือก ชื่อเป็นของขวัญของฝาก จากนั้นแวะผ่อนคลายความเมื่อยล้าด้วยการ นวดฝ่าเท้า โดยการแช่เท้าด้วยยา สมุนไพรจีนและชื้อยาครอบจักรวาล

นำท่านชม **บัวหิมะ** ของแท้100% ยาประจำบ้านที่มีชื่อเสียงและมีสรรพคุณมากมาย ช่วยรักษาแผลจากการโดนความร้อนเช่น น้ำ ร้อนลวก หรือน้ำมันช่วยลดการอักเสบและเกิดหนองพองแผลที่โดนลวกได้ดี

นำท่านชม **ร้านเยื่อไผ่** สินค้าพื้นเมืองเซินเจิ้น

ตามนโยบายของรัฐบาลจีน ร่วมกับการท่องเที่ยวเซินเจิ้นเพื่อโปรโมทสินค้า เซินเจิ้นในนามของร้านรัฐบาล คือ หยก บัวหิมะ เยื่อไผ่ ซึ่งจำเป็นต้องระบุไว้ในโปรแกรมท่องเที่ยว เพราะมีผลกับราคาทัวร์ ทางบริษัทจึงขอเรียนเชิญให้แวะชมสินค้ารัฐบาล การซื้อ ขึ้นกับความพึงพอใจของลูกค้าเป็นหลักไม่ได้บังคับแต่อย่างใด

นำท่านช้อปปิ้ง **COCOPARK MALL** เป็นศูนย์การค้าชั้นนำของ
เซ็นทรัล มีสินค้าให้เลือกซื้อมากมาย เช่น เสื้อผ้า , กระเป๋า, รองเท้า



นำท่านออกเดินทางข้ามด่านเหลียนถึง **สู่เมืองฮ่องกง**

ค่ำ

อิสระอาหารค่ำตามอัธยาศัย

สมควรแก่เวลานำท่านเดินทางสู่สนามบินฮ่องกง

22.55 น.

บินลัดฟ้าโดยสายการบินฮ่องกงแอร์ไลน์ (HX) **เที่ยวบินที่ HX759**
(มีบริการของว่างและเครื่องดื่มบนเครื่อง)

01.00+1 น.

เดินทางถึงสนามบินสุวรรณภูมิ โดยสวัสดิภาพ พร้อมรับความประทับใจไปแสนนาน

🙏 ขอให้ทุกท่านมีความสุขตลอดทริปกับพวกเราทีมงาน 🙏

กรุณาสอบถามที่เจ้าหน้าที่ทุกครั้งก่อนทำการออกตัวเนื่องจากสายการบิน
อาจมีการปรับเปลี่ยนไฟล์ท หรือ เวลาบินโดยไม่ได้แจ้งให้ทราบล่วงหน้า

อัตราค่าบริการ

กำหนดเดินทาง		วันเดินทาง	ราคาผู้ใหญ่ ท่านละ	พักเดี่ยว
สายการบิน				
HX 760 HX 759	03.27 น. – 06.40 น. 23.50 น. - 01.50 น.	02-05 เม.ย.68	9,999	5,000
HX 760 HX 759	03.27 น. – 06.40 น. 23.50 น. - 01.50 น.	05-08 เม.ย.68	11,999	5,000
HX 760 HX 759	03.27 น. – 06.40 น. 23.50 น. - 01.50 น.	09-12 เม.ย.68	11,999	5,000
HX 760 HX 759	03.27 น. – 06.40 น. 23.50 น. - 01.50 น.	19-22 เม.ย.68	11,999	5,000
HX 760 HX 759	03.27 น. – 06.40 น. 23.50 น. - 01.50 น.	23-26 เม.ย.68	11,999	5,000
HX 760 HX 759	03.27 น. – 06.40 น. 23.50 น. - 01.50 น.	26-29 เม.ย.68	11,999	5,000
HX 760 HX 759	03.27 น. – 06.40 น. 23.50 น. - 01.50 น.	07-10 พ.ค.68	11,999	5,000
HX 760 HX 759	03.27 น. – 06.40 น. 23.50 น. - 01.50 น.	10-13 พ.ค.68	9,999	5,000
HX 760 HX 759	03.27 น. – 06.40 น. 23.50 น. - 01.50 น.	17-20 พ.ค.68	9,999	5,000
HX 760 HX 759	03.27 น. – 06.40 น. 23.50 น. - 01.50 น.	29 พ.ค. - 02 มิ.ย.68	10,999	5,000
HX 760 HX 759	03.27 น. – 06.40 น. 23.50 น. - 01.50 น.	04-07 มิ.ย.68	9,999	5,000
HX 760 HX 759	03.27 น. – 06.40 น. 23.50 น. - 01.50 น.	11-14 มิ.ย.68	9,999	5,000
HX 760 HX 759	03.27 น. – 06.40 น. 23.50 น. - 01.50 น.	18-21 มิ.ย.68	9,999	5,000
HX 760 HX 759	03.27 น. – 06.40 น. 23.50 น. - 01.50 น.	25-28 มิ.ย.68	9,999	5,000
HX 760 HX 759	03.27 น. – 06.40 น. 23.50 น. - 01.50 น.	26-29 มิ.ย.68	10,999	5,000

HX 760 HX 759	03.27 น. – 06.40 น. 23.50 น. - 01.50 น.	02-05 ก.ค.68	9,999	5,000
HX 760 HX 759	03.27 น. – 06.40 น. 23.50 น. - 01.50 น.	09-12 ก.ค.68	9,999	5,000
HX 760 HX 759	03.27 น. – 06.40 น. 23.50 น. - 01.50 น.	16-19 ก.ค.68	9,999	5,000
HX 760 HX 759	03.27 น. – 06.40 น. 23.50 น. - 01.50 น.	23-26 ก.ค.68	9,999	5,000
HX 760 HX 759	03.27 น. – 06.40 น. 23.50 น. - 01.50 น.	06-09 ส.ค.68	9,999	5,000
HX 760 HX 759	03.27 น. – 06.40 น. 23.50 น. - 01.50 น.	13-16 ส.ค.68	9,999	5,000
HX 760 HX 759	03.27 น. – 06.40 น. 23.50 น. - 01.50 น.	20-23 ส.ค.68	9,999	5,000
HX 760 HX 759	03.27 น. – 06.40 น. 23.50 น. - 01.50 น.	27-30 ส.ค.68	9,999	5,000
HX 760 HX 759	03.27 น. – 06.40 น. 23.50 น. - 01.50 น.	03-06 ก.ย.68	9,999	5,000
HX 760 HX 759	03.27 น. – 06.40 น. 23.50 น. - 01.50 น.	10-13 ก.ย.68	9,999	5,000
HX 760 HX 759	03.27 น. – 06.40 น. 23.50 น. - 01.50 น.	17-20 ก.ย.68	9,999	5,000
HX 760 HX 759	03.27 น. – 06.40 น. 23.50 น. - 01.50 น.	24-27 ก.ย.68	9,999	5,000
HX 760 HX 759	03.27 น. – 06.40 น. 23.50 น. - 01.50 น.	01-04 ต.ค.68	11,999	5,000
HX 760 HX 759	03.27 น. – 06.40 น. 23.50 น. - 01.50 น.	08-11 ต.ค.68	11,999	5,000
HX 760 HX 759	03.27 น. – 06.40 น. 23.50 น. - 01.50 น.	15-18 ต.ค.68	11,999	5,000

ราคาเด็ก (อายุต่ำกว่า 18 ปี ชำระเพิ่ม 5,000.-)

อัตราค่าบริการนี้รวม

- ค่าตัวเครื่องบิน ภาษีสนามบิน ไปกลับ กรุงเทพ-ฮ่องกง-กรุงเทพ สายการบินฮ่องกงแอร์ไลน์ (HX)
- ค่าโรงแรมที่พัก 2 คืน (ห้องละ 2 ท่าน เท่านั้น)
- ค่าอาหาร ตามที่ระบุในรายการ
- ค่ารถรับส่งและค่าเข้าชม ตามสถานที่ท่องเที่ยวที่ระบุตามรายการ
- ค่าประกันอุบัติเหตุระหว่างการเดินทาง ท่านละไม่เกิน 1,000,000 บาท (ค่ารักษาพยาบาล 200,000 บาท) ทั้งนี้ยอมอยู่ในข้อจำกัดที่มีการตกลงไว้กับบริษัทประกันชีวิต
- ค่าระวางกระเป๋าน้ำหนักไม่เกิน 20 กิโลกรัม
- ค่าวีซ่าเข้าประเทศจีน (กรณีมีการเปลี่ยนแปลง)

อัตราค่าบริการนี้ไม่รวม

- ค่าใช้จ่ายส่วนตัว เช่น ค่าโทรศัพท์ ค่าซักผ้า รีดผ้า ค่าอาหาร และเครื่องดื่มสั่งพิเศษ
- ค่าธรรมเนียมเดินทางแจ้งเข้า-แจ้งออกของคนต่างด้าว
- ค่าภาษีมูลค่าเพิ่ม 7% (กรณีต้องการใบกำกับภาษี) และค่าภาษีบริการหัก ณ ที่จ่าย 3%
- (หัวหน้าทัวร์ไทยขึ้นอยู่ที่ความพึงพอใจในการบริการของทีมงานที่ดูแลคณะ)
- ค่าทิปไกด์ท้องถิ่นและคนขับรถ 2,000 บาท (ชำระพร้อมค่าทัวร์)

เงื่อนไขการจอง

- มัดจำท่านละ 5,000 บาท ชำระส่วนที่เหลือภายใน 21 วัน ก่อนการเดินทาง
- ชำระเงินหลังจากที่ได้รับบินวอย ตามกำหนดเวลาที่ระบุ
- ส่งเอกสารพาสปอร์ต ภายใน 30 วันก่อนการเดินทาง

เงื่อนไขการยกเลิก

- ไม่สามารถยกเลิกได้ทุกกรณี

หมายเหตุ

- บริษัทฯ มีสิทธิ์ที่จะเปลี่ยนแปลงรายละเอียดบางประการในทัวร์นี้ เมื่อเกิดเหตุสุดวิสัยจนไม่อาจแก้ไขได้
 - บริษัทฯ ไม่รับผิดชอบค่าเสียหายในเหตุการณ์ที่เกิดจากสายการบิน ภัยธรรมชาติ ปฏิบัติและอื่นๆ ที่อยู่นอกเหนือการควบคุมของทางบริษัทฯ หรือค่าใช้จ่ายเพิ่มเติมที่เกิดขึ้นทางตรงหรือทางอ้อม เช่น การเจ็บป่วย, การถูกทำร้าย, การสูญหาย, ความล่าช้า หรือจากอุบัติเหตุต่างๆ
 - หากท่านถอนตัวก่อนรายการท่องเที่ยวจะสิ้นสุดลง ทางบริษัทฯ จะถือว่าท่านสละสิทธิ์และจะไม่รับผิดชอบค่าบริการที่ท่านได้ชำระไว้แล้วไม่ว่ากรณีใดๆ ทั้งสิ้น
 - บริษัทฯ จะไม่รับผิดชอบต่อการห้ามออกนอกประเทศ หรือ ห้ามเข้าประเทศ อันเนื่องมาจากมีสิ่งผิดกฎหมาย หรือ เอกสารเดินทางไม่ถูกต้อง หรือ การถูกปฏิเสธในกรณีอื่นๆ
 - รายการนี้เป็นเพียงข้อเสนอที่ควรได้รับการยืนยันจากบริษัทฯ อีกครั้งหนึ่ง หลังจากได้สำรองที่นั่งบนเครื่อง และโรงแรมที่พักในต่างประเทศเป็นที่เรียบร้อยแล้ว แต่อย่างไรก็ตามรายการนี้อาจเปลี่ยนแปลงได้ตามความเหมาะสม
 - ราคานี้คิดตามราคาตัวเครื่องบินในปัจจุบัน หากราคาตัวเครื่องบินปรับสูงขึ้น บริษัทฯ สงวนสิทธิ์ที่จะปรับราคาตัวเครื่องบินตามสถานการณ์ดังกล่าว
 - **กรณีที่ทางประเทศจีนมีการประกาศยกเลิกวีซ่าทุกประเภท** เนื่องด้วยเหตุผลใดๆก็ตาม (ทางบริษัทฯ จะไม่มีการคืนเงินค่าบริการทำเอกสารวีซ่าทุกกรณี) เหตุไม่สามารถเข้าด่าน จู่ให้/เงินเงินได้ ทางบริษัทฯ จะต้องปรับเปลี่ยนการแก้ไขปัญหาดังนี้
 1. หากมีความจำเป็นต้องเปลี่ยนแปลงโปรแกรมต้องเข้าพักที่ท่าเรือ หรือ ฮองกง และเพิ่มค่าใช้จ่ายลูกค้าจะต้องทำการชำระเพิ่มทุกกรณี ค่าใช้จ่ายส่วนต่างตามความเป็นจริง
 2. หากมีความจำเป็นต้องทำวีซ่าเดี่ยว วีซ่าติดเล่มพาสปอร์ตจากประเทศไทยลูกค้าจะเป็นผู้ชำระค่าวีซ่า/ค่าดำเนินการหรือลูกค้าสามารถยื่นวีซ่าเองได้ การทำวีซ่าเดี่ยวเอกสารจัดส่งบริษัทก่อนการเดินทางไม่ต่ำกว่า 10 วันทำการก่อนการเดินทาง(ไม่รวมวันหยุดราชการและเสาร์-อาทิตย์)
 3. กรณีต้องทำวีซ่าหน้าด่าน (ไม่ใช่วีซ่ากรุปประเภท 144) ลูกค้าที่สามารถยื่นวีซ่าได้พาสปอร์ตต้องเคยเดินทางมาแล้วไม่ต่ำกว่า 1 ครั้ง พาสปอร์ตต้องทำก่อนปี 2017 สาวประเภทสองไม่สามารถยื่นวีซ่าประเภทนี้ได้ ชำระค่าบริการเพิ่มตามความเป็นจริง ****กรณีทำวีซ่าเดี่ยว**** ค่าธรรมเนียมเข้าประเทศจีน ในกรณีที่ทางรัฐบาลจีนประกาศยกเลิกวีซ่ากรุปท่องเที่ยวผู้เดินทางจะต้องเสียค่าใช้จ่ายในการทำวีซ่าเดี่ยวจากไทยเพิ่ม ท่านละ 1,800 บาท
- ตัดกรุป ไซต์ 20 + 1 TL ถ้าต่ำกว่านี้ต้องเพิ่มราคา
 - กรุปนักเรียน หรือ นักศึกษา , ธุรกิจขายตรง MLM , ดีลเลอร์ , ประกันชีวิต หรือธนาคาร , ข้าราชการ , กรุปดูงาน , หมอ + พยาบาล มีเซอร์ชาร์ต

👩👩 ไม่สามารถชำระค่าน้ำร้อน ได้ต้องขอราคาแลนต์ใหม่เท่านั้น 👩👩

