

D-DAY TRAVEL (ดีเดย์ทราเวล)

8/159 ม.คชาzáวิลล่งแหวนจตุซติ ซ.หนองระแหง 4 แขวง สามวาตะวันตก

เขต คลองสามวา กรุงเทพฯ 10510 Tel : 065-3065000

昆明航空
Kunming Airlines

4 วัน | 3 คืน

WDKMG004

ราคาเริ่มต้น
10,999

เดินทางเดือน

เมษายน - กันยายน 2568

นั่งกระเช้าขึ้นภูเขาหิมะเจี้ยวจื่อ
สวนน้ำตกคุนหมิง, ดำน้ำกทองจินเตียน,
แผ่นดินสีแดงตงชวน, ชมดอกไม้ตามฤดูกาล**คุนหมิง**
ชมดอกไม้
ตามฤดูกาลเมนู
พิเศษ!!

สุกี้เห็ดรวม และอาหารกวางตุ้ง



สายการบิน Full Service



อาหารจัดเต็มทุกมื้อ



พักรักษา 4 ดาว



น้ำหนักกระเป๋า 20 kg.

บินด้วยสายการบิน (KY) : ขึ้นเครื่องที่สนามบินสุวรรณภูมิ昆明航空
Kunming Airlines

KY8360

BKK (กรุงเทพฯ) - KMG (คุนหมิง)

20:00 - 23:20 น.

KY8369

KMG (คุนหมิง) - BKK (กรุงเทพฯ)

17:05 - 18:30 น.



โหลดกระเป๋าสัมภาระได้น้ำหนักไม่เกิน 23 กก. และถือขึ้นเครื่องบินได้น้ำหนักไม่เกิน 7 กก.



PASSPORT ต้องมีอายุใช้งานคงเหลือไม่น้อยกว่า 6 เดือน ณ วันกลับ

วันที่	โปรแกรม	อาหาร			โรงแรม
		เช้า	เที่ยง	เย็น	
1	กรุงเทพฯ(สนามบิณสูววรรณภูมิ) - สนามบิณคูนหมิงฉางสูย				FEIXING HOTEL *4 หรือเทียบเท่า 3 ดาว
2	คูนหมิง - สวนน้ำตคคูนหมิง - หนักทองจิ้นเตียน - ตงชวณ - ชมแผ่นดินสีแดงตงชวณ				WANG TONG HOTEL *4 หรือเทียบเท่า 3 ดาว
3	ภูเขาเจียวจื่อ (รวมกระเช้า+รถอุทยาน) - คูนหมิง - สิ้นค้ำพื้นเมือง(หยก+บัวหิมะ) - ชุ่มประตุม้าทองไก่หยก - ซื้อปิ้ง Pop Mart				LONG WAY HOTEL หรือเทียบเท่า 3 ดาว
4	ชมดอกไม้ตามฤดูกาล (ดอกซากระ, ดอกศรีตรัง, ดอกกุหลาบ, ตลาด ดอกไม้) - option (เล่นหิมะที่ Snow World / Sunac) สนามบิณคูนหมิงฉางสูย - กรุงเทพฯ(สนามบิณสูววรรณภูมิ)				

DAY 1 กรุงเทพฯ (สนามบิณสูววรรณภูมิ) • สนามบิณคูนหมิงฉางสูย • เมืองคูนหมิง

- 17.00 น. คณะพร้อมกัน ณ สนามบิณสูววรรณภูมิอาคารผู้โดยสารระหว่างประเทศขาออก (ชั้น 4) ประตู 9-10 เคาน์เตอร์บ สายการบินบิณคูนหมิงแอร์ไลน์ Kunming Airlines (KY) **** สายการบินบิณ Full Service **** เจ้าหน้าที่ให้การต้อนรับและอำนวยความสะดวกแจกเอกสารลงทะเบียนติดแท็กกระเป๋า บริเวณหน้าเคาน์เตอร์
- 20.00 น.ออกเดินทางสู่เมืองคูนหมิง ประเทศจีนเที่ยวบิน KY8370 (บริการอาหารและเครื่องดื่มบนเครื่อง)

***** หมายเหตุ : เคาน์เตอร์เช็คอินปิดบริการก่อนเวลาเครื่องออก 60 นาที และไม่มีประกาศเตือนผู้โดยสารขึ้นเครื่อง ดังนั้นผู้โดยสารจำเป็นต้องพร้อม ณ ประตูขึ้นเครื่องก่อนเวลาเครื่องออกอย่างน้อย 45 นาที *****

- 23.20 น.เดินทางถึง สนามบิณคูนหมิงฉางสูย เมืองคูนหมิงนำท่านเข้าพิธีการตรวจคนเข้าเมือง หลังผ่านพิธีการตรวจคนเข้าเมืองเป็นที่เรียบร้อยแล้ว รับกระเป๋าสัมภาระ **(เวลาท้องถิ่นที่ประเทศจีนเร็วกว่าประเทศไทย 1 ชั่วโมง)**เมืองคูนหมิงเมืองแห่งฤดูใบไม้ผลิ (Eternal Spring City) ซึ่งเป็นเมืองเอกในมณฑลยูนนาน สาธารณรัฐประชาชนจีน เป็นเมืองท่องเที่ยวที่สำคัญทางทิศตะวันตกเฉียงใต้ของจีนมีสภาพอากาศเย็นสบายตลอดปี ฤดูหนาวไม่หนาวจัด และฤดูร้อนไม่ร้อนมาก

ที่พัก FEI XING HOTEL หรือเทียบเท่าระดับ 4 ดาว

DAY 2 คูนหมิง•สวนน้ำตคคูนหมิง•ตำหนักทองจิ้นเตียน• เมืองตงชวณ• แผ่นดินสีแดงตงชวณ

 (เช้า/เที่ยง/เย็น)

- เช้า  รับประทานอาหารเช้า ณ ห้องอาหารของโรงแรม (มื้อที่ 1)
จากนั้นนำท่านชมความงามและอลังการของ**สวนน้ำตคคูนหมิง(KUNMING WATERFALL PARK**
สวนสาธารณะใจกลางเมืองคูนหมิงแห่งนี้เปิดให้ใช้บริการเมื่อปี 2016 ถือเป็นสถานที่ท่องเที่ยวแห่งใหม่และเป็นที

พักผ่อนหย่อนใจยอดฮิตของชาวเมืองคุนหมิงเป็นสวนสาธารณะขนาดใหญ่ที่ใช้เวลาสร้างกว่า 3 ปี ภายในประกอบไปด้วยน้ำตกและทะเลสาบอีก 2 แห่ง ที่สร้างขึ้นด้วยฝีมือมนุษย์ ไฮไลต์ของสวนอย่าง น้ำตกใหญ่ยักษ์นั้น กว้างกว่า 400 เมตร และมีความสูงถึง 12.5 เมตร ถือเป็นน้ำตกฝีมือมนุษย์ที่ยาวติดอันดับของเอเชียแปซิฟิก น้ำตกคุนหมิง เป็นทะเลสาบที่มีทางเดินพาดอยู่



สวนน้ำตกคุนหมิง

KUNMING WATERFALL PARK

นำท่านชม **ตำหนักทองจีนเตียน** ตั้งอยู่บนภูเขาหมิงฟ่งซาน ด้านทิศตะวันออกของเมืองคุนหมิง สร้างโดยแม่ทัพในสมัยราชวงศ์หมิง อดีตเคยเป็นที่พักของอู๋ซันกั๋วขุนศึกผู้ขายชาติ และนางงามเจินหยวนหยวน ตำหนักหลังนี้มี ความสูง 6.7 เมตร กว้าง 6.2 เมตร และเป็นตำหนักเพียงแห่งเดียวที่มีฝ้าผนัง และหลังคาที่สร้างด้วยทองเหลืองที่มีน้ำหนักถึง 380 ตัน นับว่าเป็นสิ่งปลูกสร้างทองเหลืองที่ใหญ่ที่สุดของจีนแห่งหนึ่ง

เที่ยง **📍รับประทานอาหารเที่ยง ณ ภัตตาคาร(มื้อที่ 2)**

นำทุกท่านเดินทางสู่ **เมืองตงชวน (DONGCHUAN)** หรือที่รู้จักกันในชื่อ หงถู่ตี้ ซึ่งแปลว่าแผ่นดินสีแดง เมืองตงชวนตั้งอยู่ทางทิศตะวันออกเฉียงเหนือของมณฑลยูนหนาน มีภูมิประเทศเป็นทิวเขาสลับซับซ้อน ชาวพื้นเมืองส่วนใหญ่ประกอบอาชีพปลูกข้าวสาลี มันสำปะหลัง ผักต่างๆ และดอกไม้บานาพันธ์ุ และตงชวน ยังถือว่าเป็นจุดท่องเที่ยวไฮไลต์อีกแห่งหนึ่งของคุนหมิง เป็นจุดที่นักท่องเที่ยวนิยมแวะมาเก็บภาพบรรยากาศที่สวยงาม



ภูเขาเจ็ดสีตงชวน

นำท่านชม **ภูเขาเจ็ดสีแห่งตงชวน หรือแผ่นดินสีแดง (DONGCHUAN RED LAND)** ตั้งอยู่ในเขตเมืองตงชวน ทางตอนเหนือของคุนหมิง มีภูมิประเทศเป็นทิวเขาสลับซับซ้อนและนาขั้นบันไดที่กว้างสุดสายตา

พื้นแผ่นดินที่เป็นเนื้อดินสีแดงเกิดจากการออกซิไดซ์ของธาตุเหล็ก และแร่ธาตุอื่นๆในเนื้อดิน พื้นที่บริเวณนี้จึงเกิดเป็นทัศนียภาพที่สวยงาม สีสนับตาสีน่าสนใจ เนินเขาสีแดงเข้ม ตัดสลับกับดอกไม้หลากสีในท้องทุ่งไร่นาเกษตรกร พืชผักที่ปลูกในบริเวณพื้นที่นี้ ได้แก่ พวกมันฝรั่ง ข้าวโอ๊ต ข้าวโพด และอื่นๆ สีสนับของพืชผักพวกนี้ อีกทั้งขนาดของต้นที่แตกต่างกันไป ทำให้เกิดภาพที่สวยงาม แปลกตา และเมื่อถึงฤดูเก็บเกี่ยว พื้นดินสีแดงฉาน ก็เผยโฉมออกมาให้เห็น เป็นความสวยงามไปอีกแบบ จึงได้รับการขนานนามว่า “เมืองภูเขาเจ็ดสี” เป็นจุดยอดนิยมสำหรับนักถ่ายภาพและนักท่องเที่ยวต้องมาเยือนที่จะมาเก็บภาพบรรยากาศ.

คำ ๑๐ รับประทานอาหารค่ำ ณ ภัตตาคาร (มื้อที่ 3) **พิเศษ!! อาหารว่างตั้ง**
ที่พัก WANGTONG HOTEL หรือเทียบเท่าระดับ 4 ดาว

DAY 3 ภูเขาหิมะเจียวจื่อ(รวมรถอุทยาน+ค่ากระเช้า) • คุณหมิง • ร้านหยก • ร้านยา •
ประตูม้าทองไก่หยก • ถนนคนเดินหนานผิงเจียว • POP MART ๑๐ (เช้า/เที่ยง/เย็น)

เช้า ๑๐ รับประทานอาหารเช้า ณ ห้องอาหารของโรงแรม (มื้อที่ 4)

จากนั้นนำท่านเดินทางสู่ **ภูเขาหิมะเจียวจื่อ (JIAOZI MOUNTAIN)** ภูเขาหิมะแห่งเมืองคุณหมิง สถานที่เที่ยวแห่งของมณฑลยูนนาน ที่เพิ่งมีการสร้างกระเช้าขึ้นบนยอดเขาในปี 2555 นำท่าน **นั่งรถแบดเตอร์** ของทางอุทยาน (ใช้ระยะเวลาโดยประมาณ 20 นาที)



จากนั้นนำทุกท่าน **นั่งกระเช้าไฟฟ้าเจียวจื่อ** ชมวิทัศนียภาพโดยรอบๆ เพื่อขึ้นไปยังด้านบน หลังจากนั้นเดินทางต่อด้วยทางเท้าที่ถูกจัดวางไว้อย่างดี ไปสู่จุดที่เด่นที่สุดในการชมวิทัศน์ของภูเขาหิมะเจียวจื่อ โดยมีระดับความสูงเหนือระดับน้ำทะเลประมาณ 4,223 เมตรโดยอีกหนึ่งที่ทำให้สถานที่แห่งนี้เป็นที่นิยมเนื่องจากสามารถมาเยี่ยมชมได้เกือบทั้งปี เนื่องจากในแต่ละฤดูก็ให้ท่านสัมผัสความงามที่แตกต่าง อาทิเช่น ในช่วงฤดูใบไม้ผลิ และฤดูร้อนนั้นทุกท่านจะได้สัมผัสกับความสวยงาม ความสดชื่น ความสดใส ของดอกไม้หลากสีสันไปทั่วพื้นที่กว่า 32 ชนิด หรือแม้กระทั่งในฤดูหนาวทุกท่านก็จะสามารถพบเห็นความงามที่แตกต่าง อาทิเช่น สนดู่เจียน สนอาซาเรีย น้ำตกและลำธารที่จับตัวกันเป็นน้ำแข็งเป็นรูปทรงต่างๆ และที่ถือว่าเป็นไฮไลท์ของที่นี่คือหิมะบนเทือกเขานี้ขึ้นอยู่กับสภาพอากาศโดยประมาณจะเริ่มตกปลายเดือนธันวาคมของทุกปีราคารวมรถแบดเตอร์ และกระเช้าแล้ว

หมายเหตุ** ปริมาณหิมะขึ้นอยู่กับสภาพอากาศในช่วงที่เดินทางเท่านั้น!!

เที่ยง ๑๐)บริการอาหารเที่ยง ณ ภัตตาคารมือ (มือที่ 5)
จากนั้นเดินทางสู่**เมืองคุนหมิง (Kunming)**เป็นเมืองหลวงและเมืองที่ใหญ่ที่สุดของมณฑลยูนนานในภาคตะวันตกเฉียงใต้ของประเทศจีนรู้จักกันในนามหยุนหนานผู้มาจนถึงคริสต์ศตวรรษ 1920ปัจจุบันเป็นนครระดับจังหวัดเป็นศูนย์กลางทางการเมืองเศรษฐกิจคมนาคมและวัฒนธรรมของมณฑลรวมทั้งเป็นที่ตั้งศูนย์ราชการของมณฑลคุนหมิงตั้งอยู่บนตอนกลางของที่ราบสูงยูนนาน - กุ้ยโจวสูงประมาณ 1,900 เมตรเหนือระดับน้ำทะเลตัวเมืองตั้งอยู่ริมฝั่งทะเลสาบเตียนฉือด้านทิศเหนือเนื่องจากมีอากาศอบอุ่นตลอดทั้งปีจึงถูกขนานนามว่า "นครแห่งฤดูใบไม้ผลิ" หลังจากนั้นนำท่านแวะชม**ร้านบัวหิมะ**ให้ท่านได้ชมสินค้าขึ้นชื่อของประเทศจีน และ**ร้านหยก**ให้ท่านได้ชมหยกที่สวยงามและเลือกซื้อเลือกชมสินค้าอื่น ๆ มากมาย หลังจากนั้น เดินทางสู่**ซุ้มประตูม้าทองและซุ้มประตูไก่หยก (Golden Horse and Jade Cock Gate)**ตั้งอยู่ตอนกลางของถนนจินปี้สร้างขึ้นในสมัยราชวงศ์หมิงซึ่งเป็นถนนที่เก่าแก่ที่สุดของเมืองคุนหมิงภาษาจีนเรียกว่าจินหม่าและปี้จี้และเป็นที่มาของชื่อถนนแห่งนี้โดยซุ้มม้าทองและไก่หยกมีอายุร่วม 400 ปี อีกระช่อป๊ิง**ย่านถนนคนเดินหนานผิงเจีย**ถนนแห่งนี้เป็นแหล่งเสื้อผ้าแบรนด์เนมทั้งของจีนและต่างประเทศรวมทั้งเครื่องประดับอัญมณีชั้นเยี่ยมร้านเครื่องดื่มร้านอาหารพื้นเมืองและร้านขายของที่ระลึกฯลฯ นอกจากนี้ยังมีสิ่งอำนวยความสะดวกอื่น ๆ อีกมากมาย แวะช้อปปิ้ง **POP MART** อีกระช่อป๊ิงให้ท่านได้เลือกซื้อตามอัธยาศัยห้อง Cry Baby The dressing Room ห้อง Hiroshi เด็กชายที่ทำหน้าเคร่งตลอดเวลาห้องมอลลี่ห้องลาบูบู้ Pop Bean ตึกตาร์ททอยและของสะสมอีกมากมายจนถึงเวลานัดหมาย

เย็น ๑๐)บริการอาหารเย็น ณ ภัตตาคาร (มือที่ 6) พิเศษ!! เมนูสุกี้เห็ด

พักที่ **LONG WAY HOTEL** หรือระดับเทียบเท่า 4 ดาว

DAY 4 ชมดอกไม้ตามฤดูกาล • ** OPTION เล่นหิมะ SNOW WORLD SUNAC KUNMING **

สนามบินคุนหมิงฉางสู่ • สนามบินสุวรรณภูมิ ๑๐) (เช้า/เที่ยง/-)

เช้า ๑๐)รับประทานอาหารเช้า ณ ห้องอาหารโรงแรม (มือที่ 7)

นำท่านชมสวนดอกไม้เมืองหนาว ให้ท่านได้เก็บภาพเสมือนเที่ยวอยู่ในทุ่งดอกไม้แถวยุโรป

เดือนเมษายน - พฤษภาคม : **ชมดอกกุหลาบ และดอกศรีตรัง ที่สวนต้ากวนโหลว** สวนสาธารณะต้ากวนโหลว ชมอาคารกังจีนต้ากวน และสวนดอกไม้เมืองหนาวที่ออกดอกต้อนรับเทศกาลฤดูใบไม้ผลิ อาทิ เช่น สวนกุหลาบ ไฮเดรนเยีย , ดอกทิวลิป

เดือน พฤษภาคม - มิถุนายน : นำท่านชม **ตลาดดอกไม้ไต้หวัน** เป็นตลาดค้าส่งดอกไม้ที่ใหญ่ที่สุดของจีน เปิดทำการค้าตลอด 24 ชั่วโมง ไม่มีช่วงเวลาปิดทำการ โดยในปี 2566 ตลาดดอกไม้ไต้หวันมีปริมาณการซื้อขายดอกไม้โดยเฉลี่ยรวม 13,540 ล้านบาท คิดเป็นมูลค่า 13,570 ล้านบาท ถือเป็นตลาดค้าปลีก-ส่ง ผลิตผลทางการเกษตรที่ใหญ่ที่สุดในประเทศจีนอีกด้วย

เดือนกรกฎาคม-สิงหาคม : **ชมดอกบัวที่สวนต้ากวนโหลว** สวนสาธารณะต้ากวนโหลว ชมอาคารกังจีนต้ากวน

เดือนกันยายน-ตุลาคม : นำท่านชม **ตลาดดอกไม้ไต้หวัน** เป็นตลาดค้าส่งดอกไม้ที่ใหญ่ที่สุดของจีน เปิดทำการค้าตลอด 24 ชั่วโมง ไม่มีช่วงเวลาปิดทำการ โดยในปี 2566 ตลาดดอกไม้ไต้หวันมีปริมาณการซื้อขายดอกไม้โดยเฉลี่ยรวม 13,540 ล้านบาท คิดเป็นมูลค่า 13,570 ล้านบาท ถือเป็นตลาดค้าปลีก-ส่ง ผลิตผลทางการเกษตรที่ใหญ่ที่สุดในประเทศจีนอีกด้วย

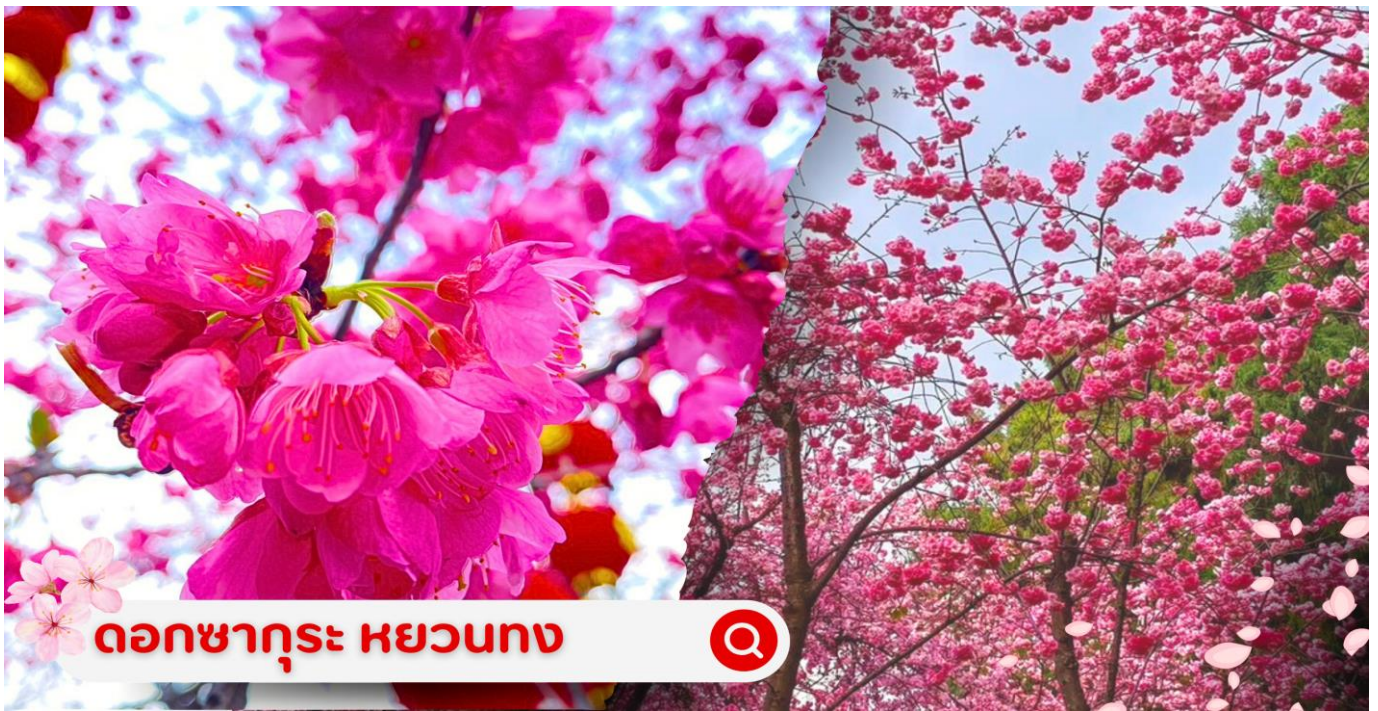

ดอกซากุระ หยวนทง



และสามารถเลือกซื้อออฟชั่นเพิ่มเติม

OPTION: เล่นหิมะ SNOW WORLD SUNAC KUNMING

(ค่าใช้จ่ายท่านละ ราคา 1,000 บาท/ท่าน รวมค่าเช่า + รวมเครื่องเล่น (ไม่รวมสกี) + รวมเสื้อกันหนาว)

สกีรีสอร์ทใหม่ขนาดใหญ่ เปิดให้บริการตลอดทั้งปี แห่งเมืองคุนหมิง มีพื้นที่รวม 30,000 ตารางเมตร ภายในโดม สกีรีสอร์ท ออกแบบเป็นถ้ำลูกกวาด ภายในมีกิจกรรมและเครื่องเล่นต่างๆมากมาย สนุกสนานเต็มอิมมูจกับการ เล่นหิมะ พร้อมทั้งสัมผัสอากาศที่หนาวเย็น

****สำหรับท่านที่ไม่ต้องการซื้อออฟชั่นเสริมสามารถอิสระข้อป้ังที่ถนนคนเดินใกล้เคียงกันได้****

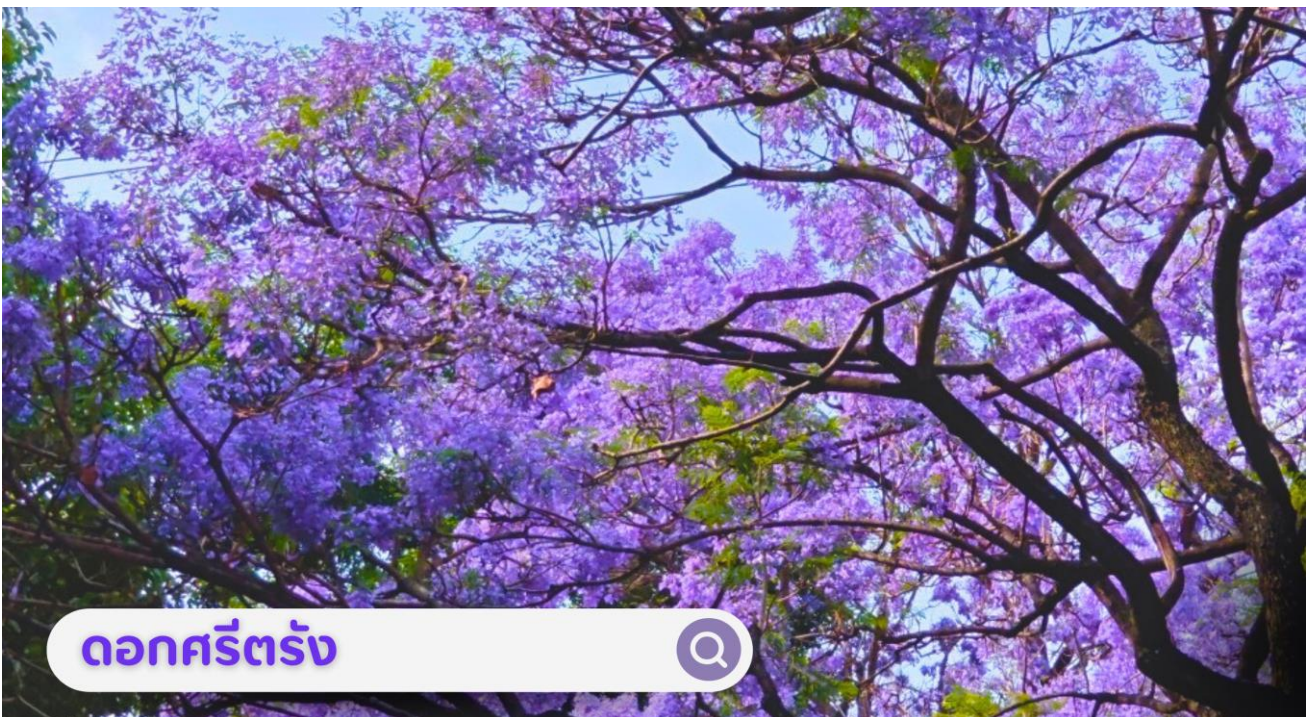

ดอกศรีตรัง



เที่ยง |📍|บริการอาหารเที่ยง ณ ภัตตาคารมือ (มือที่ 8)

ได้เวลาสมควร นำท่านเดินทางสู่สนามบิน

17.05 น. ออกเดินทางสู่กรุงเทพฯโดยการสายบินคุนหมิงแอร์ไลน์ เที่ยวบินที่KY8369(บริการอาหารบนเครื่อง)

18.30 น. เดินทางถึงสนามบินสุวรรณภูมิกรุงเทพฯโดยสวัสดิภาพ พร้อมความประทับใจ



****กรุณาเช็คพาสปอร์ตก่อนเดินทาง****

พาสปอร์ตมีอายุไม่น้อยกว่า 6 เดือนก่อนเดินทาง

อัตราค่าบริการ*ไม่มีราคาเด็ก*

****ราคาเด็กทารก (Infant) อายุ 0-2ปี ท่านละ 6500บาท****

วันเดินทาง	ราคาทัวร์/ท่าน ห้องละ 2-3 ท่าน	ราคา ห้องพักเดี่ยว	ที่นั่ง
01 - 04 เมษายน 2568	10,999.-	4,500. -	25+1
08 -11 เมษายน 2568	11,999.-	4,500. -	30+1
15 - 18 เมษายน 2568	11,999.-	4,500. -	30+1
19 - 22 เมษายน 2568	11,999.-	4,500. -	30+1
23 - 26 เมษายน 2568	11,999.-	4,500. -	30+1
01 - 04 พฤษภาคม 2568	12,999.-	4,500. -	25+1
06 - 09 พฤษภาคม 2568	11,999.-	4,500. -	25+1
12 -15 พฤษภาคม 2568	11,999.-	4,500. -	25+1
19 -22 พฤษภาคม 2568	11,999.-	4,500. -	25+1
24 - 27 พฤษภาคม 2568	11,999.-	4,500. -	25+1
31 พฤษภาคม - 3 มิถุนายน 2568	12,999.-	4,500. -	25+1
2 -5 มิถุนายน 2568	11,999.-	4,500. -	25+1
5 - 8 มิถุนายน 2568	11,999.-	4,500. -	25+1
10 - 13 มิถุนายน 2568	11,999.-	4,500. -	25+1
16 - 19 มิถุนายน 2568	11,999.-	4,500. -	25+1
26 - 29 มิถุนายน 2568	11,999.-	4,500. -	25+1
30 มิถุนายน - 03 กรกฎาคม 2568	11,999.-	4,500. -	25+1
03 - 06 กรกฎาคม 2568	12,999.-	4,500. -	25+1
8 - 11 กรกฎาคม 2568	12,999.-	4,500. -	25+1

15 -18 กรกฎาคม 2568	11,999.-	4,500. -	25+1
21 - 24 กรกฎาคม 2568	11,999.-	4,500. -	25+1
26 - 29 กรกฎาคม 2568	12,999.-	4,500. -	25+1
29 กรกฎาคม - 1 สิงหาคม 2568	12,999.-	4,500. -	25+1
04 - 07 สิงหาคม 2568	12,999.-	4,500. -	25+1
07 - 10 สิงหาคม 2568	12,999.-	4,500. -	25+1
12 - 15 สิงหาคม 2568	12,999.-	4,500. -	25+1
19 - 22 สิงหาคม 2568	12,999.-	4,500. -	25+1
30 สิงหาคม - 2 กันยายน 2568	12,999.-	4,500. -	25+1
02 -05 กันยายน 2568	13,999.-	4,500. -	25+1
09 - 12 กันยายน 2568	13,999.-	4,500. -	25+1
16 - 19 กันยายน 2568	13,999.-	4,500. -	25+1
23 - 26 กันยายน 2568	13,999.-	4,500. -	25+1
30 กันยายน - 03 ตุลาคม 2568	13,999.-	4,500. -	25+1

** อัตราค่าบริการสำหรับเด็กอายุไม่เกิน 2 ปี ณ วันเดินทางกลับ (Infant) ท่านละ 6,500บาท **

ขอนุญาตเก็บค่าทิปมัคคุเทศก์ท้องถิ่นและคนขับรถ

ท่านละ 1,500 บาท

ที่สนามบินสุวรรณภูมิ

*** ค่าทิปหัวหน้าทัวร์ แล้วแต่ความพึงพอใจของท่าน ***



✓ อัตราค่าบริการนี้รวม



ค่าตัวเครื่องบินไป-กลับ



ภาษีสนามบิน, ภาษีน้ำมัน (กรณีสายการบินมีการปรับขึ้นค่าภาษีน้ำมัน ขออนุญาตเก็บค่าใช้จ่ายเพิ่มเติม)



ค่าน้ำหนักกระเป๋าสัมภาระเป็นไปตามสายการบินกำหนด



ค่าที่พักตามที่ระบุในรายการพักห้องละ 2-3 ท่าน



ค่าประกันอุบัติเหตุระหว่างเดินทาง วงเงินท่านละ 1,000,000 บาท เชื้อไขตามกรมธรรม์



ค่าอาหารตามมื้อที่ระบุในรายการ



ค่าเข้าชม สถานที่ท่องเที่ยว ตามระบุในรายการ

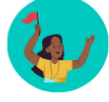

ค่าจ้างมัคคุเทศก์คอยบริการตลอดการเดินทาง



ค่ารถรับ-ส่ง และนำเที่ยวตามรายการ



ค่าอาหารตามมื้อที่ระบุในรายการ



ค่าน้ำดื่มวันละ 1 ขวด ต่อท่าน

✗ อัตราค่าบริการนี้ไม่รวม

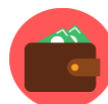

ค่าใช้จ่ายส่วนตัวนอกเหนือจากรายการที่ระบุ เช่น ค่าทำหนังสือเดินทาง, ค่าโทรศัพท์, ค่าโทรศัพท์ทางไกล, ค่าอินเทอร์เน็ต, ค่าซักรีด, มินิบาร์ในห้องพัก (กรุณาสอบถามหัวหน้าทัวร์ก่อนการใช้บริการ)



ค่าดำเนินการอื่นๆ สำหรับผู้ที่ไม่ได้ถือหนังสือเดินทางสัญชาติไทย ค่าดำเนินการแจ้งเข้า-ออก ประเทศ

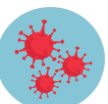

ค่าใช้จ่ายต่างๆ ที่เกี่ยวข้องกับการติดเชื้อโควิด 19 ระหว่างเดินทางท่องเที่ยว



ค่าอาหารพิเศษที่นอกเหนือจากรายการทัวร์กำหนด และ รวมถึงการริเควสอาหารพิเศษต่างๆ เช่น อาหารเจ มังสวิรัต อาหารทะเล เป็นต้น



ค่าบริการอื่นๆ เพิ่มของสายการบิน เช่น ที่นั่ง วีลแชร์ และ บริการเสริมอื่น (ถ้ามี)



ค่าทิปคนขับรถ หัวหน้าทัวร์ และมัคคุเทศก์ท้องถิ่น



ค่าธรรมเนียมวีซ่า และค่าดำเนินการต่างๆ สำหรับผู้เดินทางที่ไม่ได้ถือหนังสือเดินทางไทย

เงื่อนไข

การสำรองที่นั่งและการยกเลิก

การสำรองที่นั่ง

- สำรองที่นั่งพร้อมชำระเงินมัดจำ 10,000 บาท ภายใน 1 วัน หลังจากการจอง
- ชำระส่วนที่เหลือทั้งหมด ก่อนเดินทาง 30 วัน
- กรณีสำรองที่นั่ง น้อยกว่า 30 วัน ชำระเงินจำนวนเต็ม

เงื่อนไขการยกเลิก

แจ้งยกเลิก

50 วัน

ก่อนการเดินทางขึ้นไป

คืนค่าทัวร์ทั้งหมด

โดยหัก ค่าใช้จ่ายที่เกิดขึ้นจริงทุกกรณี

แจ้งยกเลิก

30 - 49 วัน

ก่อนการเดินทางขึ้นไป

หักค่าใช้จ่าย 50% ของค่าทัวร์

โดยหัก ค่าใช้จ่ายที่เกิดขึ้นจริงทุกกรณี

แจ้งยกเลิก

0 - 29 วัน

ก่อนการเดินทางขึ้นไป

หักค่าใช้จ่าย 100% ของค่าทัวร์

เงื่อนไข

และข้อกำหนดที่ท่านควรทราบก่อน “เที่ยวจีน”

ข้อมูลสำคัญที่ท่านควรทราบและทำความเข้าใจ

1. เกี่ยวกับที่นั่งบนเครื่องบิน เนื่องจากบัตรโดยสารเป็นแบบหมู่คณะ (ราคาพิเศษ) สายการบินจึงขอสงวนสิทธิ์ในการเลือกที่นั่งบนเครื่องบินทุกกรณี
2. กรณีที่ท่านเป็นมุสลิม หรือ นับถือศาสนาอิสลาม หรือ ท่านเจ ท่านมังสวิรัต หรือ แพ้อาหารบางประเภท โปรดระบุมาให้ชัดเจนในขั้นตอนการจอง กรณีที่ท่านแจ้งก่อน การเดินทางท่านหันหันอาจมีค่าใช้จ่ายเพิ่มเพื่อชำระกับเมนูใหม่ที่ต้องการ เพราะเมนูเดิมของคณะไม่สามารถยกเลิกได้
3. บางสายการบินอาจมีเงื่อนไขเกี่ยวกับการให้บริการอาหารบนเครื่องบินแตกต่างกัน ขอให้ท่านทำความเข้าใจถึงวัฒนธรรมประจำชาติของแต่ละสายการบินที่กำลังให้บริการที่ท่านอยู่
4. สายการบินอาจมีการงดเสิร์ฟอาหารและเครื่องดื่ม หรือเปลี่ยนแปลงรูปแบบอาหารซึ่งขึ้นอยู่กับสายการบินเป็นผู้กำหนด
5. เรื่องห้องพัก รบกวนแจ้งให้ชัดเจนว่าท่านต้องการพักแบบใด
ในทัวร์จะมีแบบ : พัก 2 ท่าน (ห้อง TWIN หรือ DOUBLE)
พัก 3 ท่าน (ห้อง TRIPPLE)
พัก 1 ท่าน (ห้อง SINGLE **จะเสียค่าใช้จ่ายเพิ่ม**)

เงื่อนไข

และข้อกำหนดที่ท่านควรทราบก่อน “**เที่ยวจีน**”

ข้อมูลสำคัญที่ท่านควรทราบและทำความเข้าใจ

6. เรื่องอาหาร แต่ละเส้นทางจะมีเมนูที่แตกต่างกันออกไป แต่ละเมืองจะมีเมนูเด่นต่างกัน รสชาติต่างกัน วิธีการทำต่างกัน วัตถุดิบต่างกัน รบกวันท่านโปรดทำความเข้าใจ

7. โปรแกรมอาจมีการเปลี่ยนแปลงได้ ขึ้นอยู่กับสถานการณ์หน้างาน เช่น การจราจรที่ติดขัด ,สภาพอากาศ ,การเมือง,ภัยพิบัติทางธรรมชาติ หรือเหตุการณ์อื่นๆ ที่เราไม่สามารถควบคุมได้ ทางบริษัทขอสงวนสิทธิ์ในการเปลี่ยนแปลงโปรแกรมโดยไม่ต้องแจ้งให้ทราบล่วงหน้า แต่จะคำนึงถึงประโยชน์ของลูกค้าเป็นสำคัญ

8. กรณีเจ็บป่วยไม่สามารถเดินทางได้ ต้องมีใบรับรองแพทย์จากทางโรงพยาบาล บริษัทจะทำการเลื่อนการเดินทางให้ท่าน หรือยกเลิกให้ท่านตามเงื่อนไข แต่ทั้งนี้ท่านต้องยอมเสียค่าใช้จ่ายที่เกิดขึ้นจริง

9.รบกวอ่านและศึกษารายละเอียดทั้งหมดก่อนทำการจอง เพื่อความถูกต้องและประโยชน์ของตัวท่านเอง หากท่านได้ทำการจองและชำระมัดจำแล้ว ถือว่าท่านยอมรับเงื่อนไขทั้งหมด

10.กรณีที่ท่านต้องออกตัวบินภายในประเทศ **รบกวแจ้งทางทีมงานก่อนเพื่อขอไฟล์บินคอนเฟิร์มก่อนออกตัวทุกครั้ง** หากมิได้แจ้งให้ทราบทางเราจะไม่รับผิดชอบในทุกกรณี

เตือนไทย

เอกสารที่ต้องใช้ในการไป “เที่ยงจีน”

1. พาสปอร์ต
2. ตั๋วเครื่องบินไปกลับ
3. ใบจองโรงแรมที่พัก

“PASSPORT THAI FREE VISA”



ทางรัฐบาลจีน อาจมีการประกาศยกเลิกวีซ่าแบบหมู่คณะกะกันหัน กรณีที่ทางบริษัท ๔ ได้นำส่งข้อมูลของท่าน เพื่อขอวีซ่าไปแล้วกับทางบริษัทฯตัวแทนที่ประเทศจีน จะไม่สามารถขอคืนค่าวีซ่าดังกล่าวได้ และอาจจำเป็นต้องยื่นวีซ่าเดี่ยว โดยมีค่าบริการเพิ่มเติม

เอกสารที่ใช้ในการทำวีซ่ากรุป สามารถเปลี่ยนแปลงได้ตลอดเวลา ทั้งนี้ขึ้นอยู่กับ การตรวจคนเข้าเมืองนั้นเป็นผู้กำหนด จึงอาจทำให้มีการเรียกเก็บเอกสารอื่นๆ เพิ่มเติมกะกันหัน หรืออาจมีค่าบริการเพิ่มจากที่บริษัททัวร์กำหนด